



SELLOS MUNICIPALES:

MINISTERIO DE
TRANSPORTE Y
OBRAS PÚBLICAS

MINISTERIO
DE EDUCACIÓN

ING. FREDDY MOREIRA MOREIRA
DIRECTOR DISTRITAL DE TRANSPORTE Y OBRAS PÚBLICAS DE PICHINCHA

ARQ. JUAN PABLO VILLAFUERTE
DIRECTOR NACIONAL DE INFRAESTRUCTURA FÍSICA

ESQUEMA REFERENCIAL DEL PROYECTO:

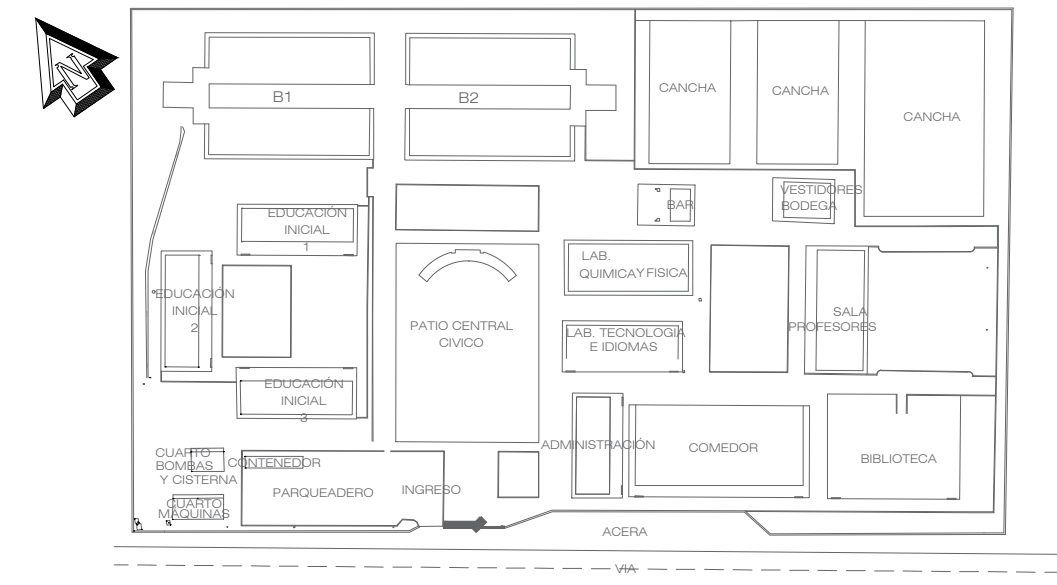

PROYECTO:
"UNIDAD EDUCATIVA ESTANDARIZADA DEL MILENIO "
NARANJITO

UBICACIÓN:

GUAYAS PROVINCIA	NARANJITO CANTÓN	NARANJITO PARROQUIA
---------------------	---------------------	------------------------

TIPOLOGÍA:
MAYOR

CONTIENE:
PLANTAS SALA DE PROFESORES PROPUESTA

ESCALA: INDICADAS	FECHA: NOVIEMBRE 2022	LÁMINA N.º A6 - 002
----------------------	--------------------------	------------------------

ELABORADO:

ING. RENATA NAVIA G. DIBUJANTE	ARQ. XAVIER GARCÍA M. ARQUITECTO
-----------------------------------	-------------------------------------

SELLOS MUNICIPALES:

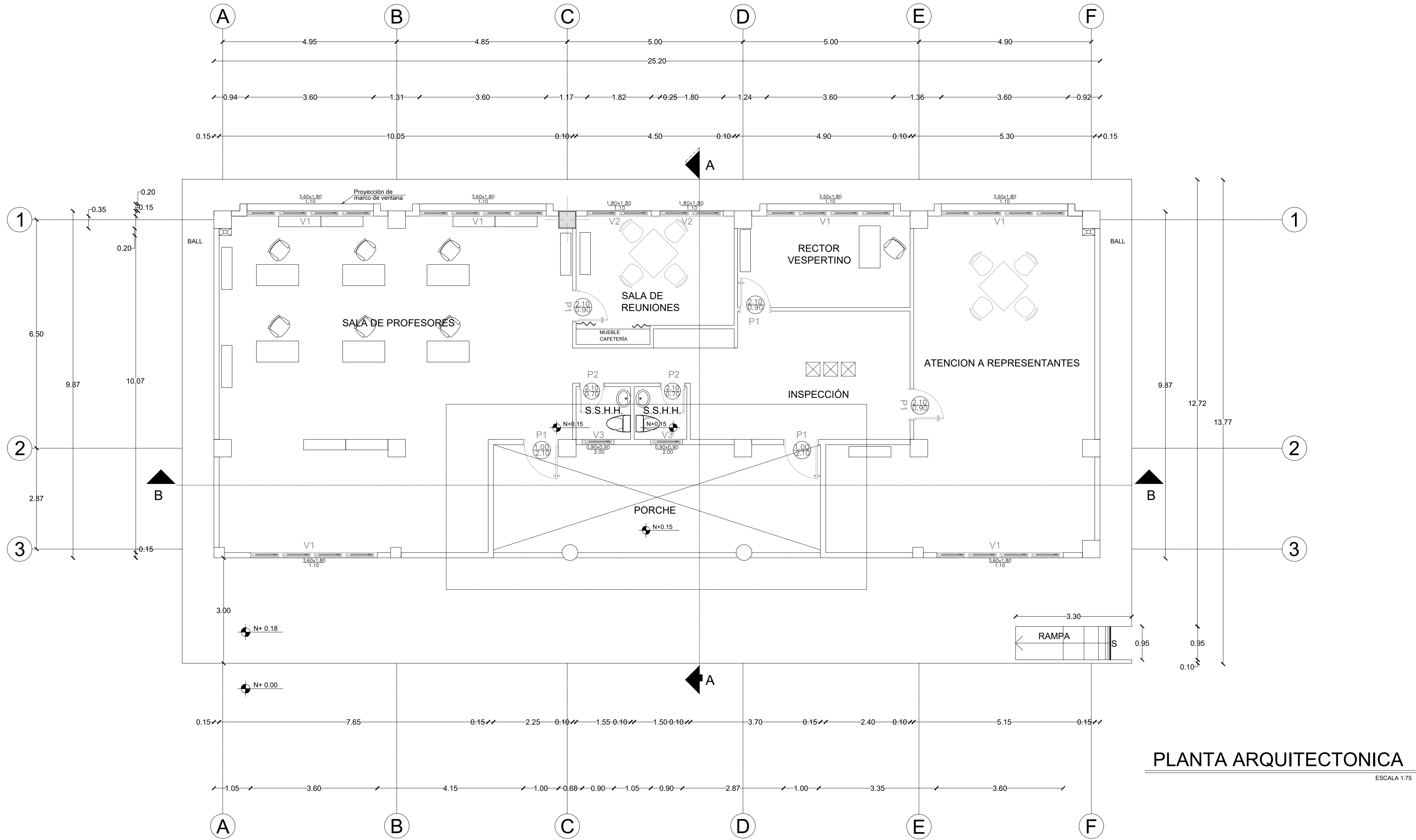

PLANTA ARQUITECTONICA
ESCALA 1:75

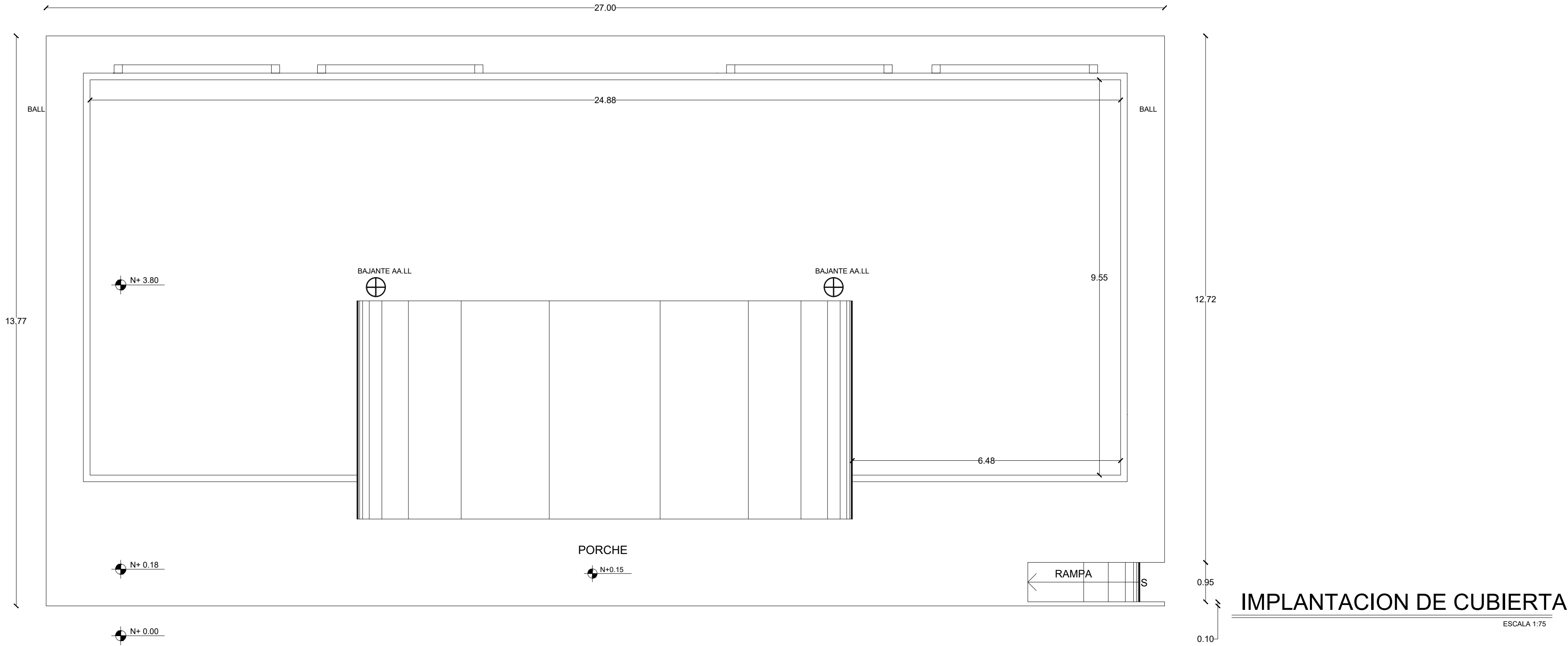

IMPLANTACION DE CUBIERTA
ESCALA 1:75

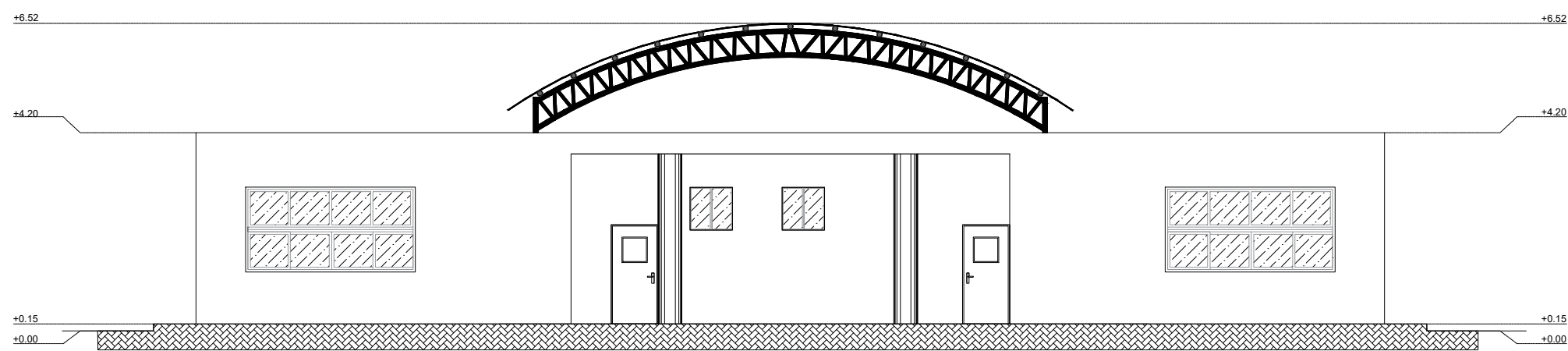

FACHADA FRONTAL

ESCALA 1:125

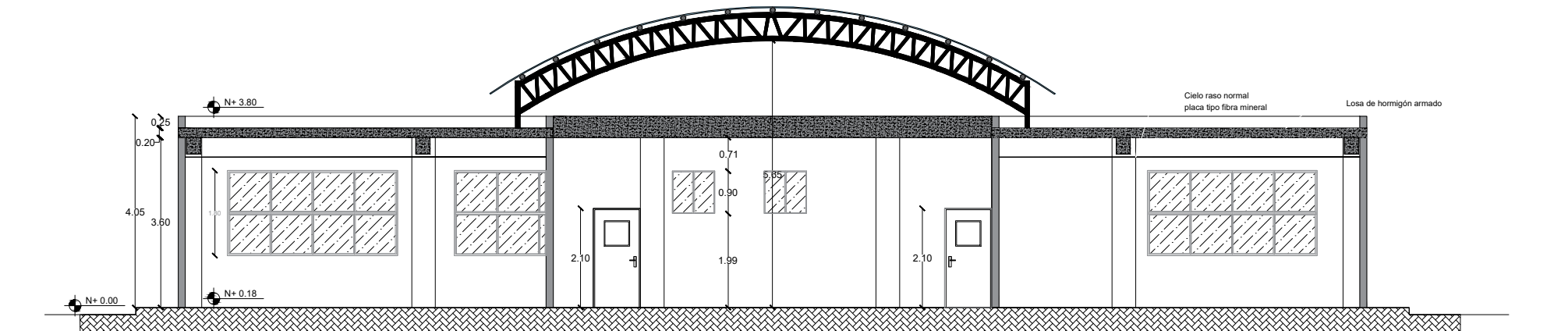

CORTE B-B

ESCALA 1:125

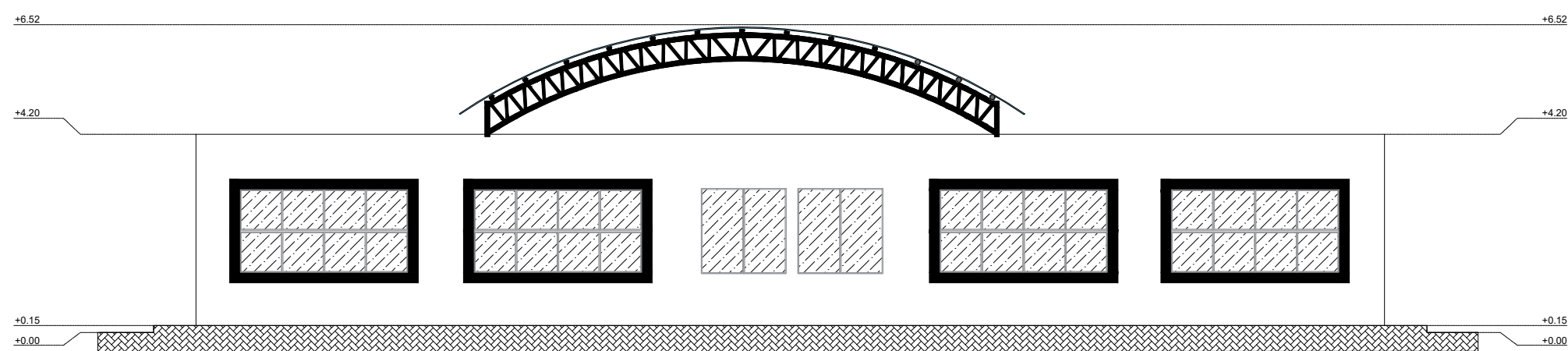

FACHADA POSTERIOR

ESCALA 1:125

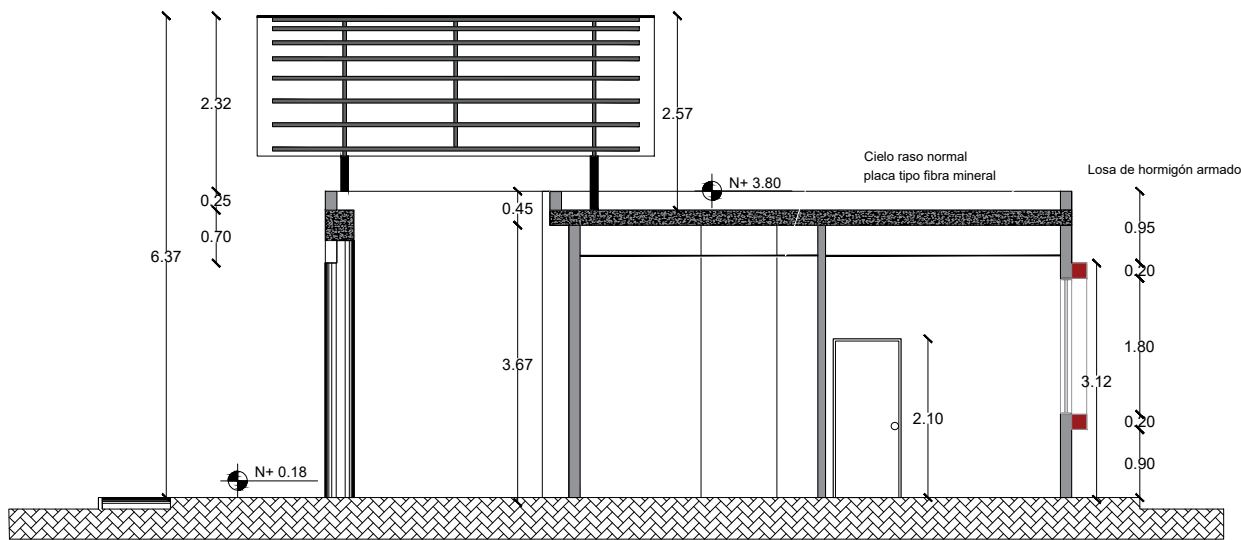

CORTE A-A

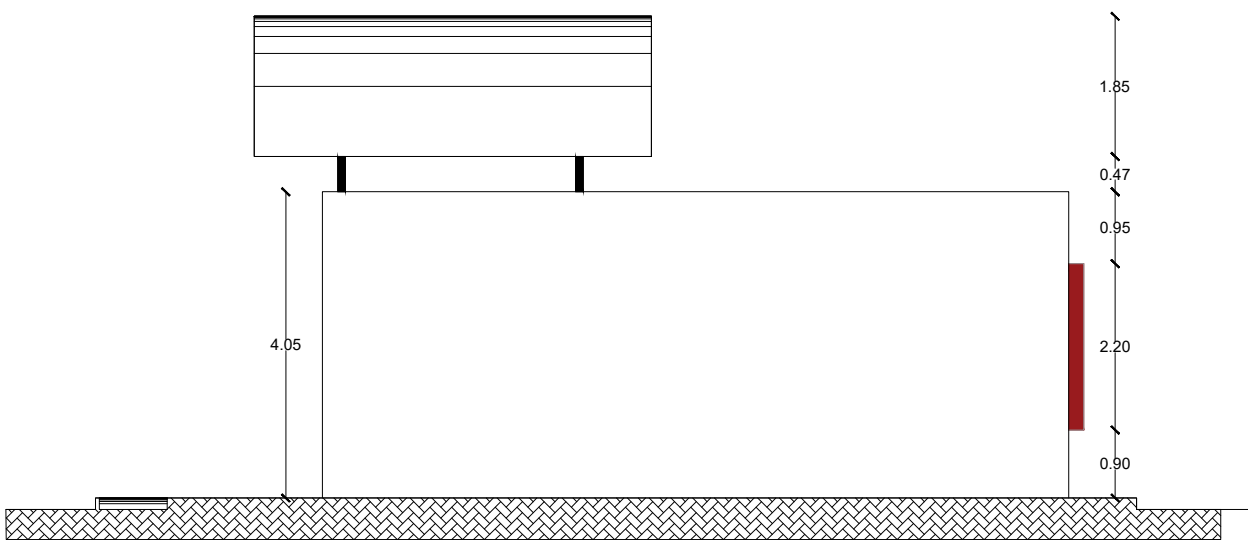

ESCALA 1:100



FACHADA LATERAL DERECHA

ESCALA 1:100

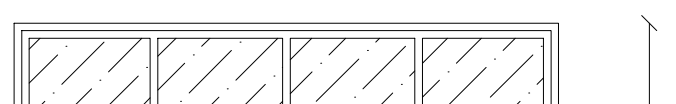
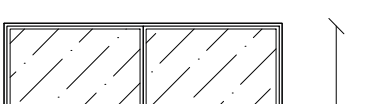
Cuadro de ventanas

	<table border="1" data-bbox="1032 1356 1175 1379"><tr><td>3.60 x 1.80</td></tr><tr><td>1.10</td></tr><tr><td>V1</td></tr></table>	3.60 x 1.80	1.10	V1		<table border="1" data-bbox="1478 1356 1620 1379"><tr><td>1.80 x 1.80</td></tr><tr><td>1.10</td></tr><tr><td>V2</td></tr></table>	1.80 x 1.80	1.10	V2		<table border="1" data-bbox="1831 1356 1976 1379"><tr><td>0.90 x 0.90</td></tr><tr><td>2.00</td></tr><tr><td>V3</td></tr></table>	0.90 x 0.90	2.00	V3
3.60 x 1.80														
1.10														
V1														
1.80 x 1.80														
1.10														
V2														
0.90 x 0.90														
2.00														
V3														

Cuadro de puertas

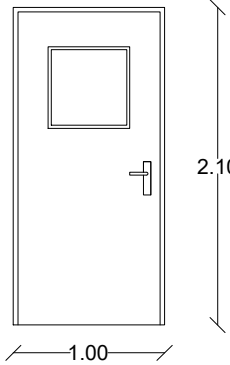
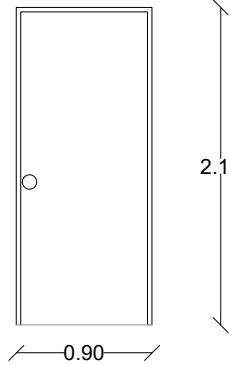
	<table><tr><td>1.00 x 2.10</td></tr><tr><td>Puerta metálica abatible</td></tr><tr><td>P1</td></tr></table>	1.00 x 2.10	Puerta metálica abatible	P1		<table><tr><td>0.90 x 2.10</td></tr><tr><td>Puerta de madera</td></tr><tr><td>P2</td></tr></table>	0.90 x 2.10	Puerta de madera	P2
1.00 x 2.10									
Puerta metálica abatible									
P1									
0.90 x 2.10									
Puerta de madera									
P2									

MINISTERIO DE
TRANSPORTE Y
OBRAS PÚBLICAS

MINISTERIO
DE EDUCACIÓN

ING. FREDDY MOREIRA MOREIRA
DIRECTOR DISTRITAL DE TRANSPORTE Y OBRAS PÚBLICAS DE PICHINCHA

ARQ. JUAN PABLO VILLAFUERTE
DIRECTOR NACIONAL DE INFRAESTRUCTURA FÍSICA

ESQUEMA REFERENCIAL DEL PROYECTO:

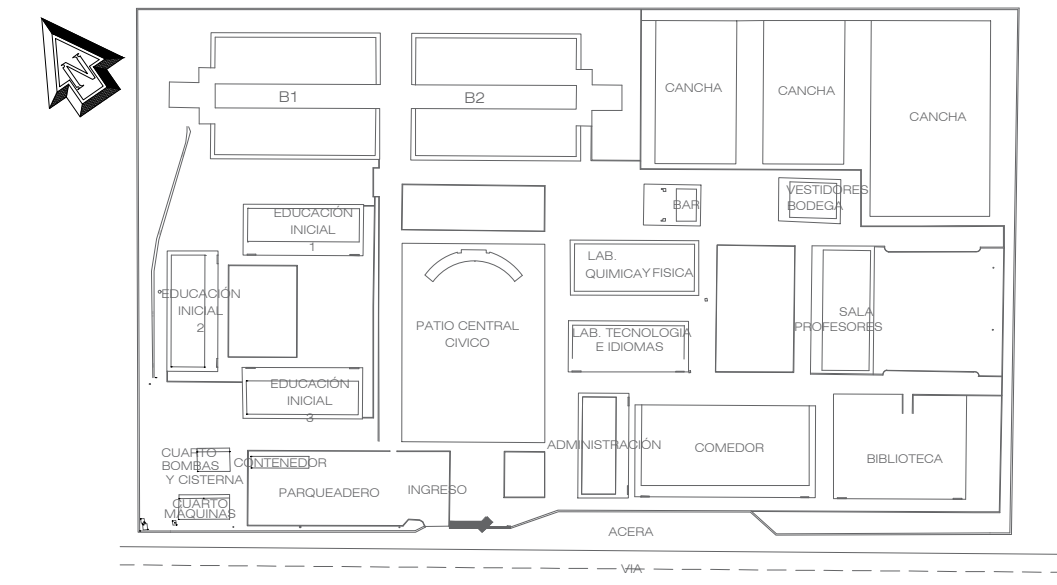

PROYECTO:

"UNIDAD EDUCATIVA ESTANDARIZADA DEL MILENIO "
NARANJITO

UBICACIÓN:

GUAYAS
PROVINCIA

NARANJITO
CANTÓN

NARANJITO
PARROQUIA

TIPOLOGÍA:

MAYOR

CONTIENE:

CORTES - FACHADAS - DETALLES
SALA DE PROFESORES PROPUESTA

ESCALA:

INDICADAS

FECHA:

NOVIEMBRE 2022

LÁMINA N.º

A6 - 003

ELABORADO:

ING. RENATA NAVIA G.
DIBUJANTE

ARQ. XAVIER GARCÍA M.
ARQUITECTO

SELLOS MUNICIPALES: